2015.12. 31.

TAKARÉKBANK SZERVEZETI ÁBRA

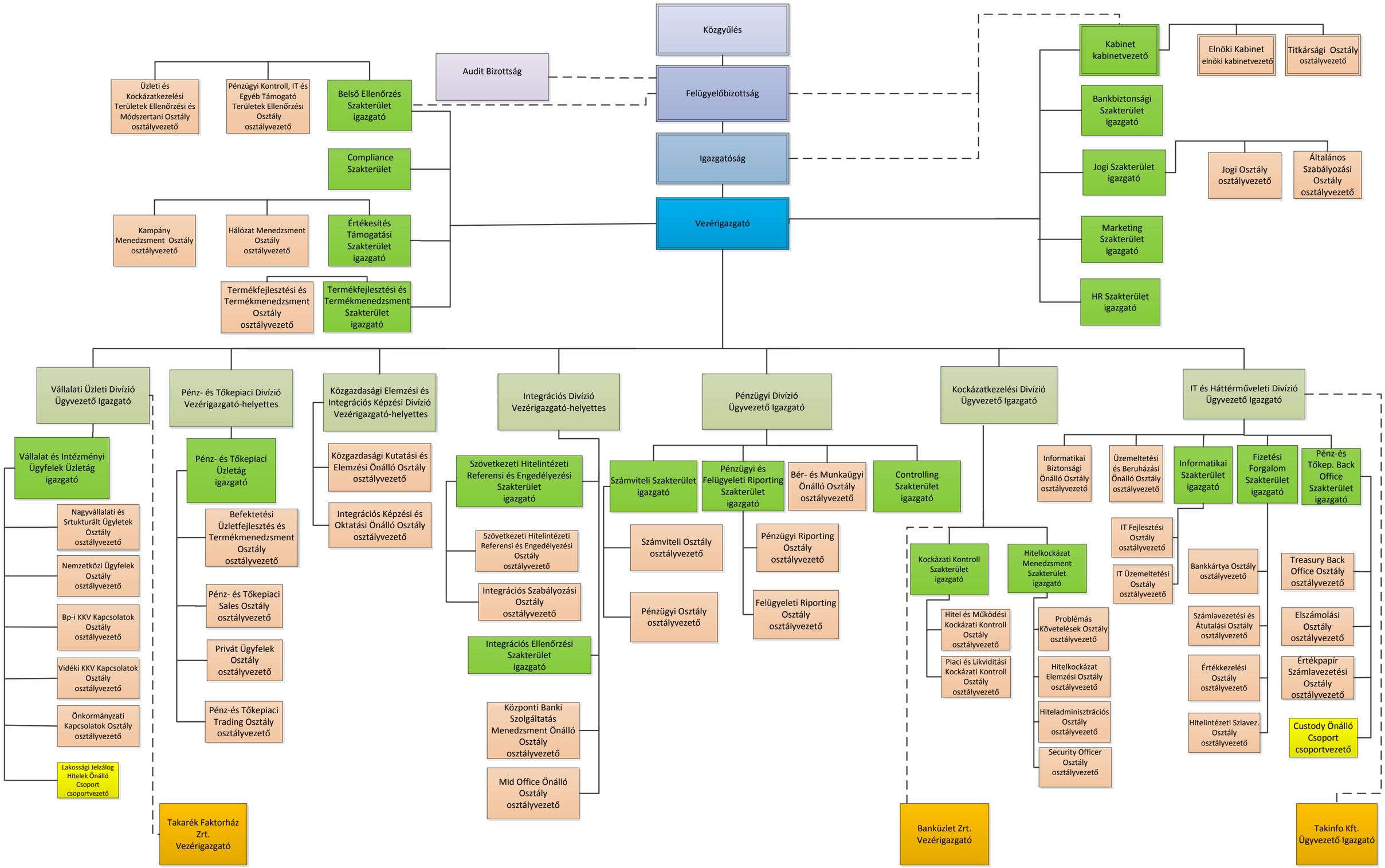

---------- Üzleti és prudenciális működésért közvetlenül felelős